Her Hafta Cumartesi Günleri Çıkar
Sayı: 50 10 NİSAN 1965 50 Kuruş

ZIPZIP

7 den 77 ye kadar her gencin mecmuası

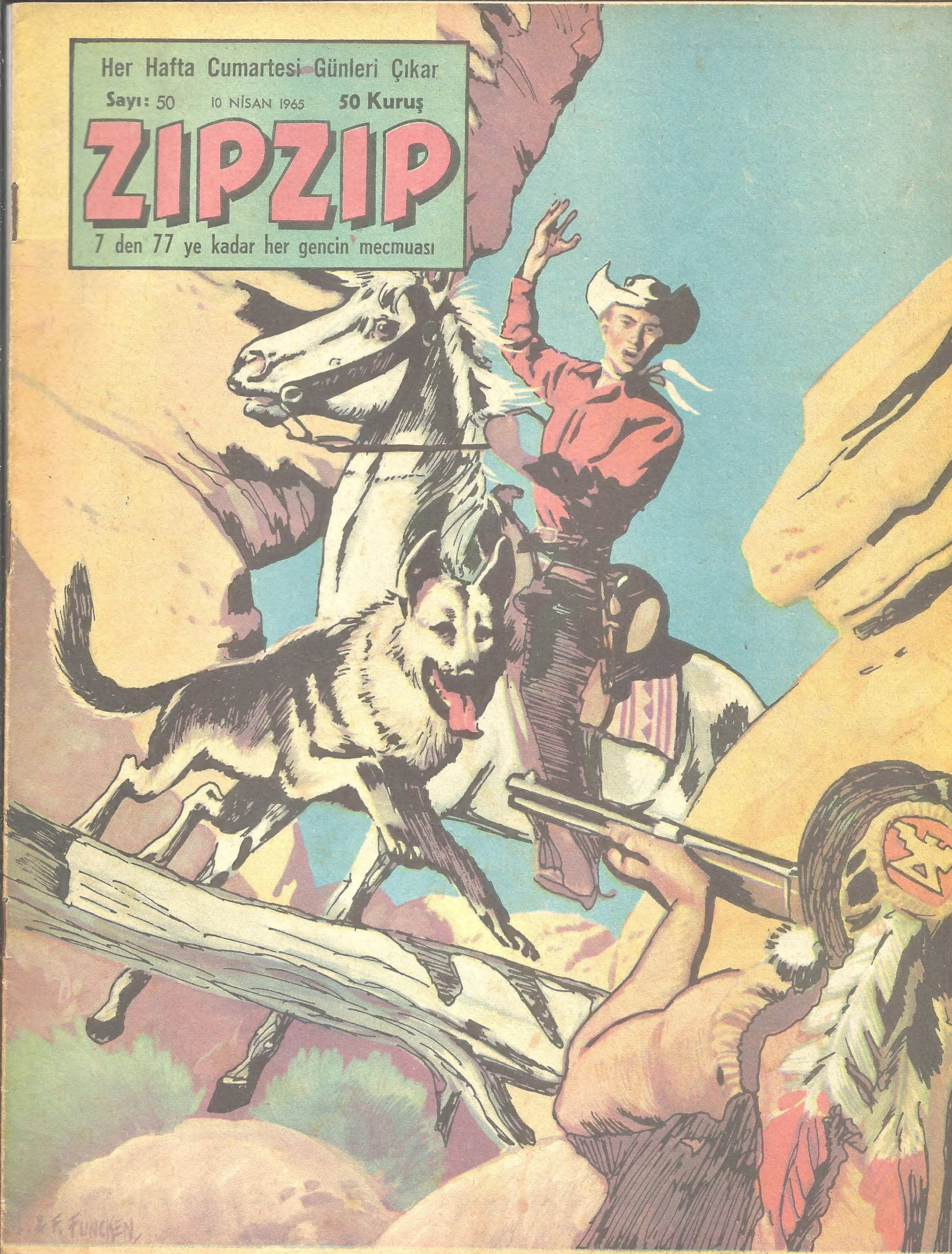

ÜÇÜNCÜ GOL

Bir soyguncunun kurbanı olan ünlü sporcu Cim, hâfızasını kaybetmiştir. Cim, "Jan" adı altında şuursuz yaşamaktadır..

1

BİR SAAT SONRA SAYISI OTUZU BULMIYAN SEYİRCİLERİN ŞAŞKIN BAKIŞLARI ÖNÜNDE JAN, OYNADIĞI TENİSLE, ŞAMPİYON CİMİ OLDUĞUNU İSPAT EDİYORDU. FAKAT BU TERTİP DE ONA BİR ŞEY HATIRLATMAMIŞTI...
O GÜN TELEFONLA ÇAĞIRILAN PROF. JUVARİ DE MİÇLERE GELMİŞTİ. CİMİ, ONU DA TANIMADI...
HÂFIZANIN KAYBI OLAYLARI NAZİK İŞLERDENDİR. CİMİ, SIHHATÇE İYİ DURUMDA... YALNIZ PEK ZORLAMAMALI TÜRKAY'A DÖNMEDEN SİZİNLE NASIL TANIŞTIĞINI HATIRLATACAK ŞEYLERE BAŞVURUN...
ERTESİ GÜNDEN İTİBAREN DE BASIN BU OLAYI ELE ALMIŞTI...
FRANSIZ BASINI, BİR BÜYÜK FUTBOLCUNUN ELDA KAÇIRILIŞINI YAZIYORDU...
CERİ İLE MİÇ, YANLARINA CİMİYİ DE ALARAK, İLK TANIŞTIKLARI YERLERDE DOLAŞMAYA BAŞLADILAR...
BURADA, ŞU DUVARLARIN ÖNÜNDE GÖRMÜŞTÜNÜZ BENİ!
RUSH
FOR A QUICK START
HATTA BEN KALDIRIMDA OTURMUŞTUM... VE......
HİÇ BİR ŞEYİ HATIRLAMIYOR...
QUICK START
TAMAM!
MÜKEMMEL BİR ŞEY GELDİ AKLIMA!..
DEVAMI GELECEK SAYIDA

Yaman Gazeteci Rik

Bir röportaj için giden Bop kaybolmuştur. Gazeteci Rik, kayıp arkadaşını bulmak üzere harekete geçecek ve heyecanlı olaylarla kar şılaşacaktır.

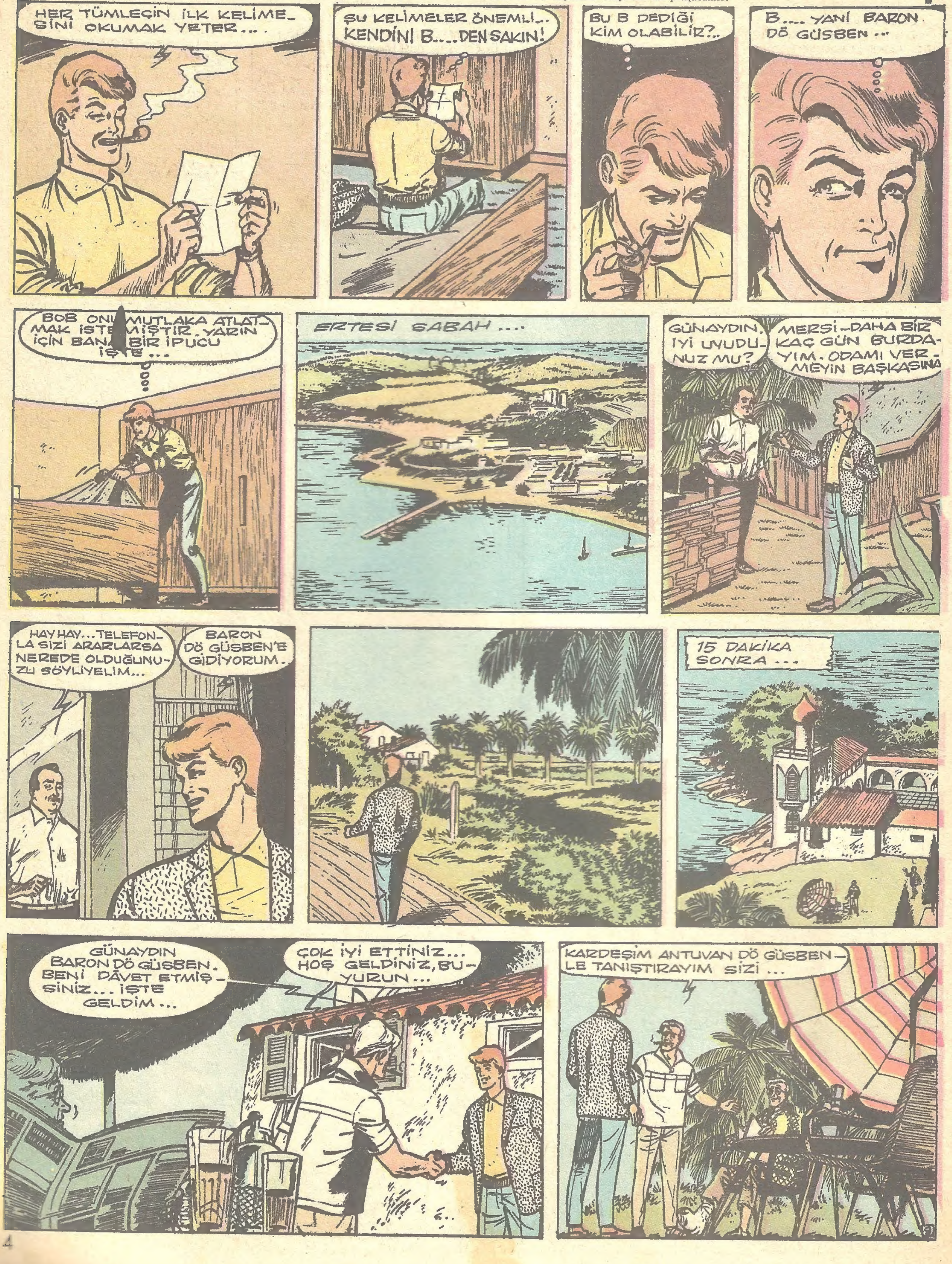

MEMNUN OLDUM SİZ, BOB'UN ARKADAŞIYMIŞSINIZ..
EVET... ÖYLE...
BİR HABER ALAMADINIZ MI HALÂ ONDAN!
HAYIR... HİÇ HABER YOK... BEN DE MERAKLANMIYA BAŞLADIM VE SİZE BAZI ŞEYLER SORMAK İSTEDİM...
KARDEŞİMLE BEN EMRİNİZDEYİZ. BUYURUN OTURUN ŞÖYLE...
MERSİ... BAY BERTRAN, SON DEFA BOB'U NE ZAMAN GÖRMÜŞTÜNÜZ?..
İKİ GÜN ÖNCE KAHVALTIYA BURAYA GELMİŞTİ... NE GÜNÜYDÜ ANTUVAN!
EVVELKİ GÜN... SALI GÜNÜ!
TAMAM... SALIYDI. ÖĞLEDEN SONRAYA KADAR KALDI... "YARIN KİREÇ KAYALARINI GÖRMİYE GİDECEĞİM„ DEDİ AYRILIRKEN....
ORASI ÇOK TEHLİKELİ BİR YERDİR. KAYALARDAN AŞAĞIYA DÜŞMÜŞ OLABİLİR. BEN DE GEÇENLERDE ORAYA DÜŞTÜM. AYAĞIM KIRILDI...
ÖYLE OLSAYDI BİR İZİNE RASTLANIRDI ŞİMDİYE KADAR...
BEN, KAZADAN ZİYADE BİR SUİKAST DÜŞÜNÜYORUM. ÇÜNKÜ ÖYLE OLMASAYDI ODASINI SOYMIYA KALKIŞMAZDI...
GERÇEKTEN DE ÖYLE... ESRARLI İŞLER BUNLAR
ERGEÇ İŞ BÖYLECE AYDINLANIR.
NE GÜZEL YER!.. DENİZ NE KADAR İYİ GÖRÜNÜYOR...
GÜZEL MANZARA BUNA DERLER...
GELİN DE SİZE PLAJIMIZI GÖSTERELİM...
AYAĞIM SAKAT. BEN GELEMİYECEĞİM. KUSURA BAKMAYIN.
HAY HAY...
BAKIN! NE DERSİNİZ?
ŞAHANE!..
BİR DENİZ MOTORUNUZ VAR DEMEK
EVET... DENİZKAYAĞININ TİRYAKİSİYİM. ÇOK SEVERİM.
MOTORUN KAPTANI BİZİM KARL... ÇOK İYİ BİR GENÇTİR... ÖNCE TANIŞTIRAYIM SİZİ...
BUYURUN EFENDİM.
DEVAMI GELECEK SAYIDA

BEŞ YARIŞ

Vayant Oto fabrikasının kalburüstü yarışçıları, Amerika'da yapılacak müsabakalara hazırlanmaktadırlar. Con ve Stiv, ekipin favorisidir..

1

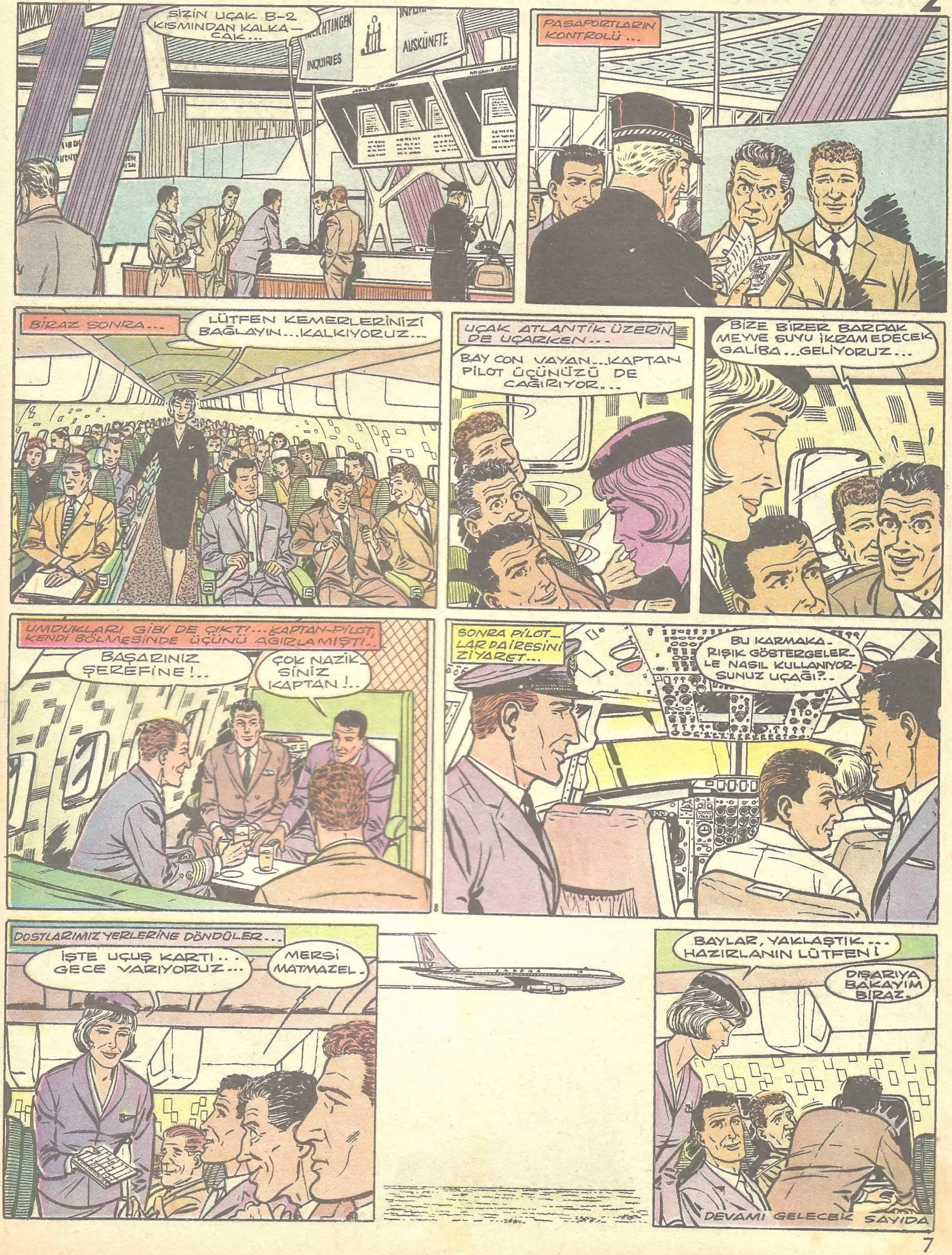
SİZİN UÇAK B-2 KISMINDAN KALKACAK...
INQUIRIES
AUSKÜNFTE
PASAPORTLARIN KONTROLÜ ...
BİRAZ SONRA...
LÜTFEN KEMERLERİNİZİ BAĞLAYIN...KALKIYORUZ...
UÇAK ATLANTİK ÜZERİNDE UÇARKEN...
BAY CON VAYAN...KAPTAN PİLOT ÜÇÜNÜZÜ DE ÇAĞIRIYOR...
BİZE BİRER BARDAK MEYVE SUYU İKRAM EDECEK GALİBA...GELİYORUZ...
UMDUKLARI GİBİ DE ÇIKTI!...KAPTAN-PİLOT, KENDİ BÖLMESİNDE ÜÇÜNÜ AĞIRLAMIŞTI!..
BAŞARINIZ ŞEREFİNE!..
ÇOK NAZİKSİNİZ KAPTAN!..
SONRA PİLOTLAR DAİRESİNİ ZİYARET...
BU KARMAKARIŞIK GÖSTERGELERLE NASIL KULLANIYORSUNUZ UÇAĞI?..
DOSTLARIMIZ YERLERİNE DÖNDÜLER...
İŞTE UÇUŞ KARTI.. GECE VARIYORUZ...
MERSİ MATMAZEL.
BAYLAR, YAKLAŞTIK... HAZIRLANIN LÜTFEN!
DIŞARIYA BAKAYIM BİRAZ.
DEVAMI GELECEK SAYIDA

Acar Cek'in Maceraları

Acar Cek, yine güç bir ödev almıştır. Kanunsuz yaşıyanların peşine düşüp, her tehlikeyi göze almaktan çekinmiyen Acar Cek, yeni serüveninde yine sizleri heyecendan heyecana sürükliyecektir.

CEK, CEVAP VERMEDEN YILDIRIM GİBİ FIRLADI...
CHIRICUHA HOTEL
DAN
DAN
YAYA KALDIN!..
DAN
DAN
CEK, ONU YAKALIYAMIYACAĞINI KESTİRİNCE, SANŞEZ İN YANINA DÖNDÜ...
14
ŞİMDİ NE OLACAK...
30 SANİYE GEÇ GELMESEYDİM ONU YAKALAYACAKTIM. FAKAT ELİMDEN KAÇTI İŞTE...
KİMLİĞİNİ ANLIYABİLDİNZ Mİ BARİ ?..
BİR MEKSİKALI SANIRIM - PEKİY... SİZ BU ODADA OLDUĞUNU NASILL OLDU DA ANLAMADINIZ...
BURAYA GİZLENMİŞ OLMALI. İÇERİYE GİRER GİRMEZ KARAŞEYTAN BANA FIRSAT BIRAKMADI Kİ ... HER ŞEYİ ÖNCEDEN PLÂNLAMIŞ... BÜTÜN BUNLARI, BİLEZİĞİNİ ELE GEÇİRMEK İÇİN GÖZE ALDI... BİLEZİĞİN ELİNİZE GEÇMİŞ OLMASINI KENDİSİ İÇİN TEHLİKELİ SAYIYORDU.
BİR KAÇ DAKİKA SONRA SANŞEZ VE CEK, BİRBİRLERİNDEN AYRILDILAR. ERTESİ GÜN ŞERİF'İN BUROSUNDA BULUSACAKLARDI. CEK, YANLIŞLIKLA SANŞEZ'İ BOĞMAYA GİRİŞMİŞ OLMASINI DÜŞÜNÜYORDU...
CUHA HOTEL
BİRDEN ....
TAMAM !.. ŞİMDİ BU İŞLERİN ASLINI ANLAMIYA BAŞLIYORUM !
DEVAMI GELECEK SAYIDA

PİLOTUN SIRRI

Havacı Kuper, babasının buluşu yeni tip bir uçağı denerken onu başarısızlığa uğratmak istiyenler de boş durmamaktadır.

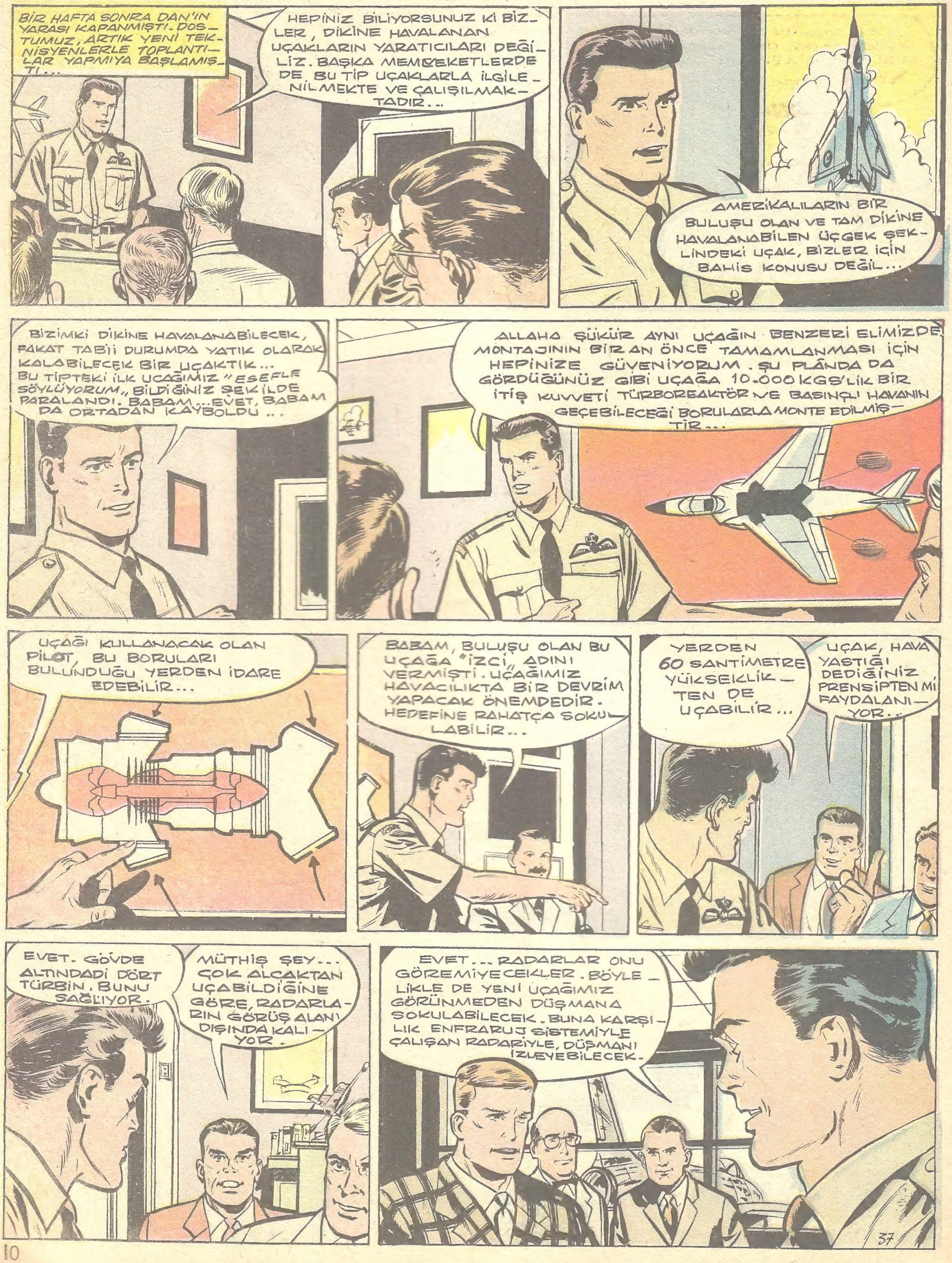

YENİ UÇAĞIN EN MÜTHİŞ SİLÂHI HIZIDIR. ONU YAKALAMAK İSTEYENLER BİR TÜRLÜ YETİŞEMİYECEKLER...
ÇOK KUVVETLİ REAKTÖRÜ SAYESİNDE SES DUVARINI AŞMAK İÇİN GEREKLİ HIZIN İKİ MİSLİNİ SAĞLAYACAK... YANİ HER BAKIMDAN MÜKEMMEL BİR UÇAK!...
İŞTE ARKADAŞLAR, BİR AN ÖNCE TAMAMLAMIYA ÇALIŞTIĞIMIZ UÇAK BU. BU UÇAK, AYNI ZAMANDA HAREKÂT UÇAĞI OLACAK...
ŞİMDİ SIRA ÖDEVİMİZDE. YARIN MONTAJ SALONUNDA BULUŞALIM!..
MERHABA DAN. TOPLANTI BİTMEDİ Mİ?..
TEKNİK İZAHAT VERDİM ÇOCUKLARA. BİR ŞEY VAR MI?..
EVET VAR. ORTAYA ÇIKARDIĞIMIZ CASUSLUK MESELESİ ÜZERİNDE YENİ BİLGİLER EDİNDİM. KAMBERA'DA BİRLEŞİK ENTELİJANS BÜRO ŞEFİ KENET'İN BAŞKANLIĞINDA GİZLİ BİR KONFERANS TOPLANMIŞ...
DEHŞET... NEYE KARAR VERMİŞLER?
ÜÇ GÜNDEN BERİ SİDNE LİMANINDA ESASLI VE ÇOK GENİŞ KONTROLLERE BAŞLAMIŞLAR. DOKLARDA, GEMİLERDE ARAŞTIRMALAR YAPILIYOR.
MESELE ŞU: HİLELERİNDEN KORKAN DÜŞMANLARIMIZ, TEHDİT ALTINA DÜŞEN ADAMLARININ YERLERİNİ DEĞİŞTİRİYORLAR.
FAKAT, İŞLERİ TESADÜFE BIRAKAMAYIZ. AYRICA "GİZLİ AJAN"LARIN BİZİM ÜSSE SIZMIŞ OLMALARINDAN KORKULUYOR.
NE?.. BURAYA, VOMERA'YA MI GİRMİŞLER?
OH... HEMEN TELÂŞLANMA. HER ŞEYİ HESAPLAMAK LÂZIM. ELİMİZDE İKİNCİ BİR UÇA BULUNUYOR. DÜŞMANLARIMIZ EVELKİ UÇAK KADAR İKİNCİSİYLE DE İLGİLENİYOR.
ŞU HALDE BEN, YENİ UÇAĞA HER BİNİŞİMDE, BİR BARUT FIÇISI ÜZERİNE OTURMUŞ OLACAĞIM.
HER UÇUŞTA ÖLÜMÜ GÖZE ALACAĞIM...
DEVAMI GELECEK SAYIDA

GİZLİ EL

Bir film çevirmek üzere Amerika'ya çağırılmış olan Tedi'yi başarısızlığa uğratmak istiyenler, serüvenin ikinci bölümünde korkunç tertiplerle onu Holivud'dan kaçırma kararındadırlar...

1

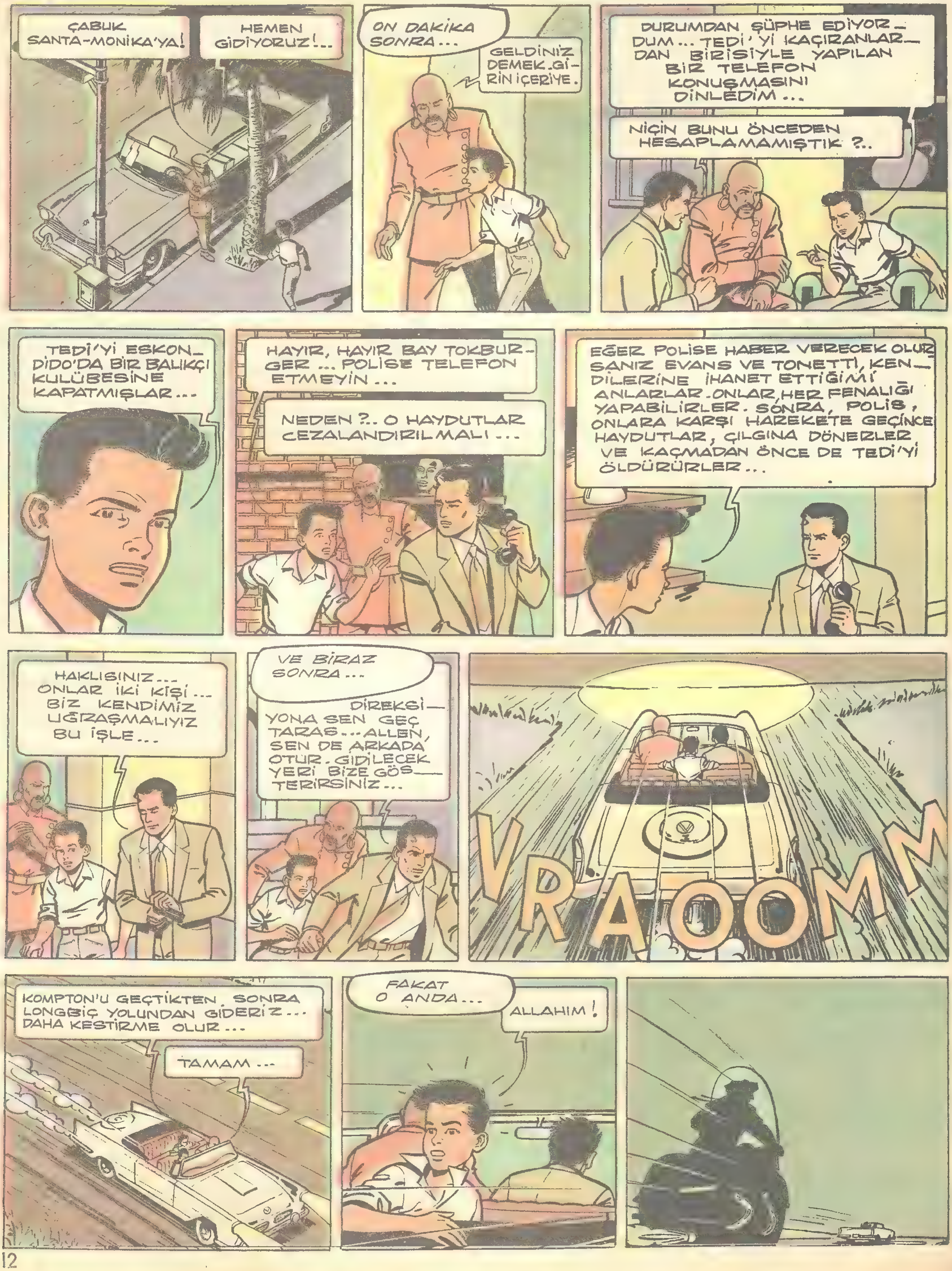

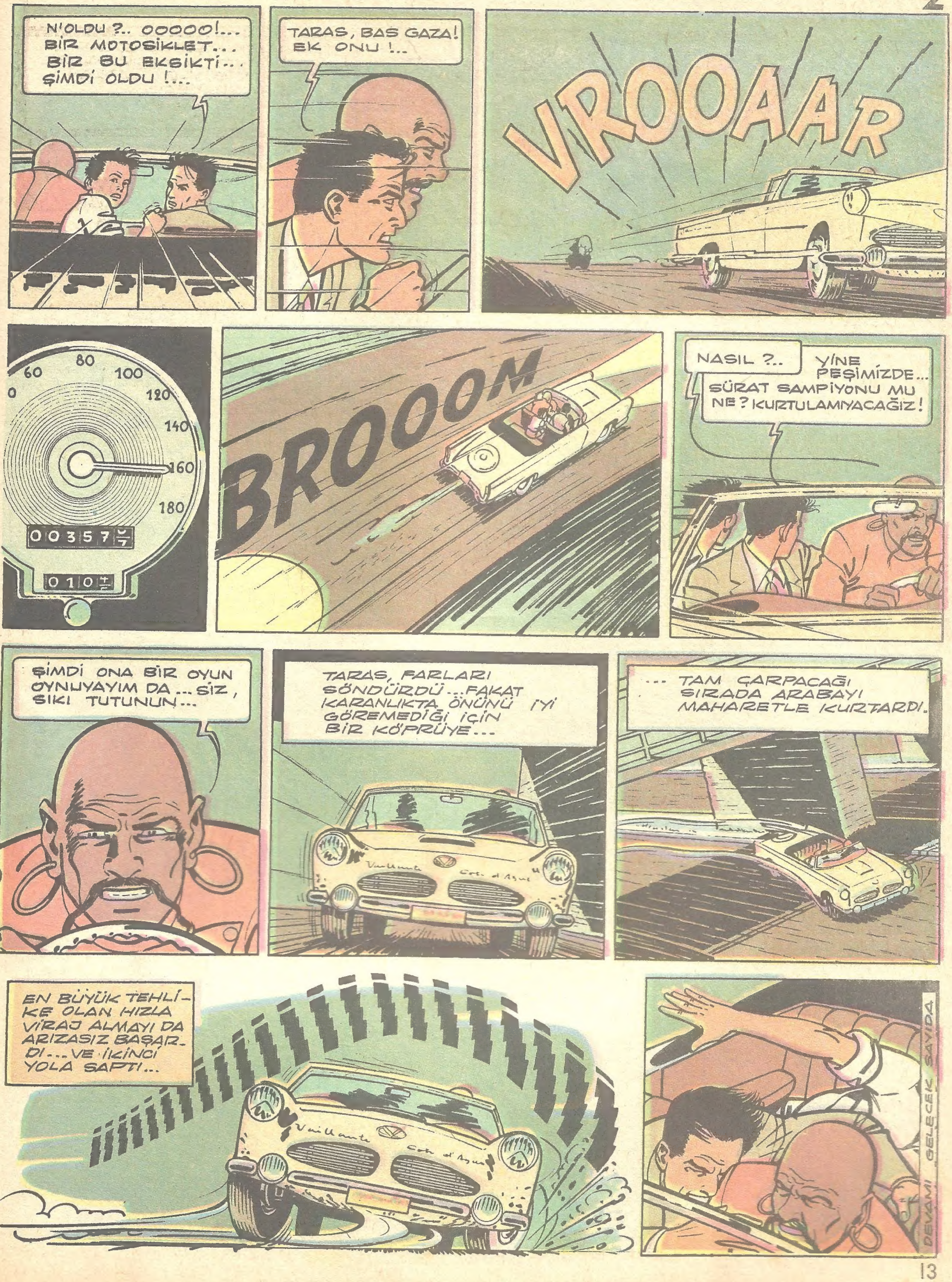
N'OLDU ?.. OOOOO!... BİR MOTOSİKLET... BİR BU EKSİKTİ... ŞİMDİ OLDU !...
TARAS, BAS GAZA! EK ONU !...
VROOAAR
60 80 100 120 140 160 180
00357
010
BROOOM
NASIL ?..
YİNE PEŞİMİZDE... SÜRAT ŞAMPİYONU MU NE? KURTULAMIYACAĞIZ!
ŞİMDİ ONA BİR OYUN OYNUYAYIM DA... SİZ, SIKI TUTUNUN...
TARAS, FARLARI SÖNDÜRDÜ... FAKAT KARANLIKTA ÖNÜNÜ İYİ GÖREMEDİĞİ İÇİN BİR KÖPRÜYE...
... TAM ÇARPACAĞI SIRADA ARABAYI MAHARETLE KURTARDI.
EN BÜYÜK TEHLİKE OLAN HIZLA VİRAJ ALMAYI DA ARIZASIZ BAŞARDI... VE İKİNCİ YOLA SAPTI...
DEVAMI GELECEK SAYIDA

PERİLİ KÖŞK

Tatilini geçirmek üzere yazlığa gitmiş bulunan Nil'i, çevredekilerin Periliköşk diye andıkları bu köşkte büyücü bir kadının oturduğu iddiaları Altın Kalbli Kızı heyecan dolu serüvenlere çekecektir.

1

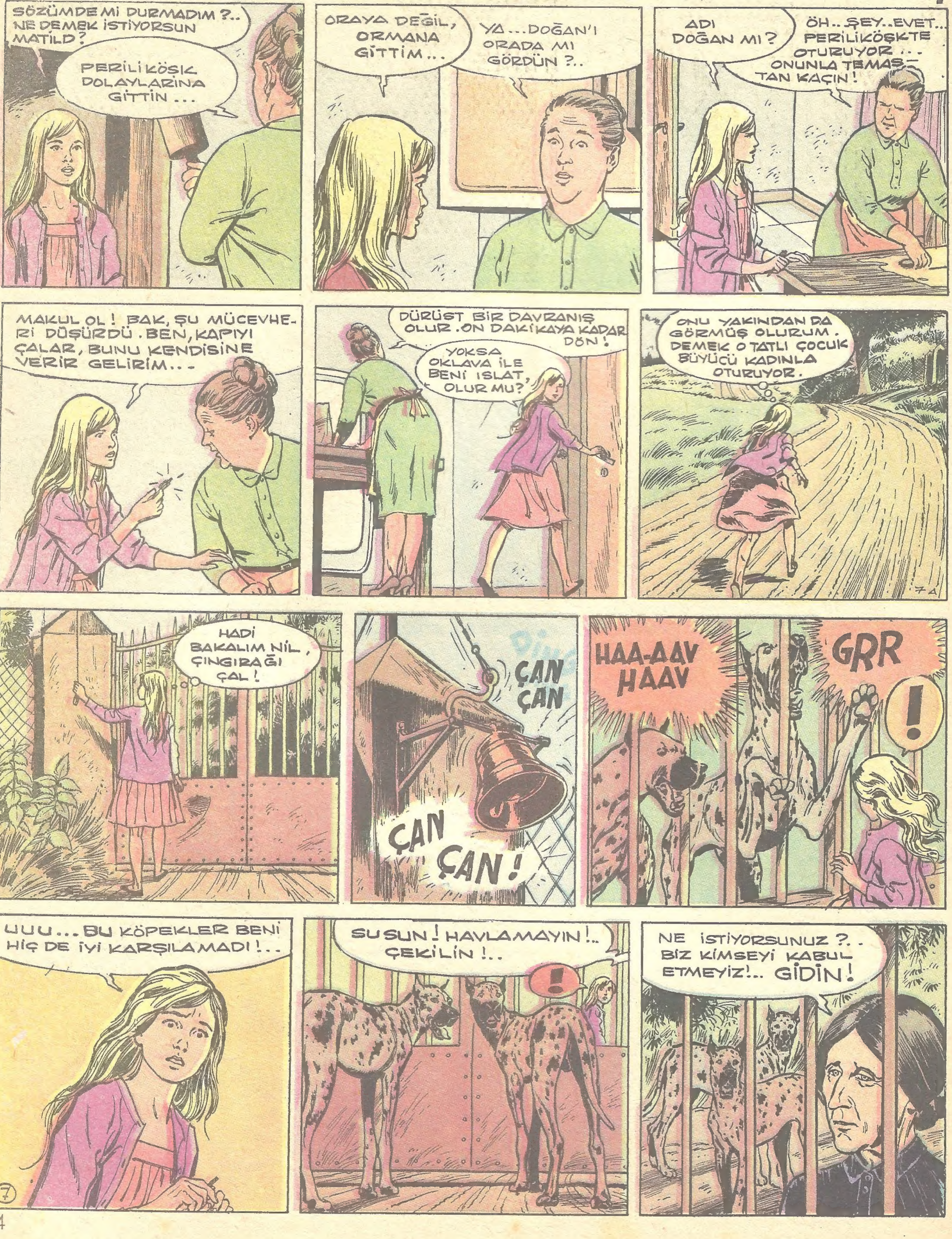

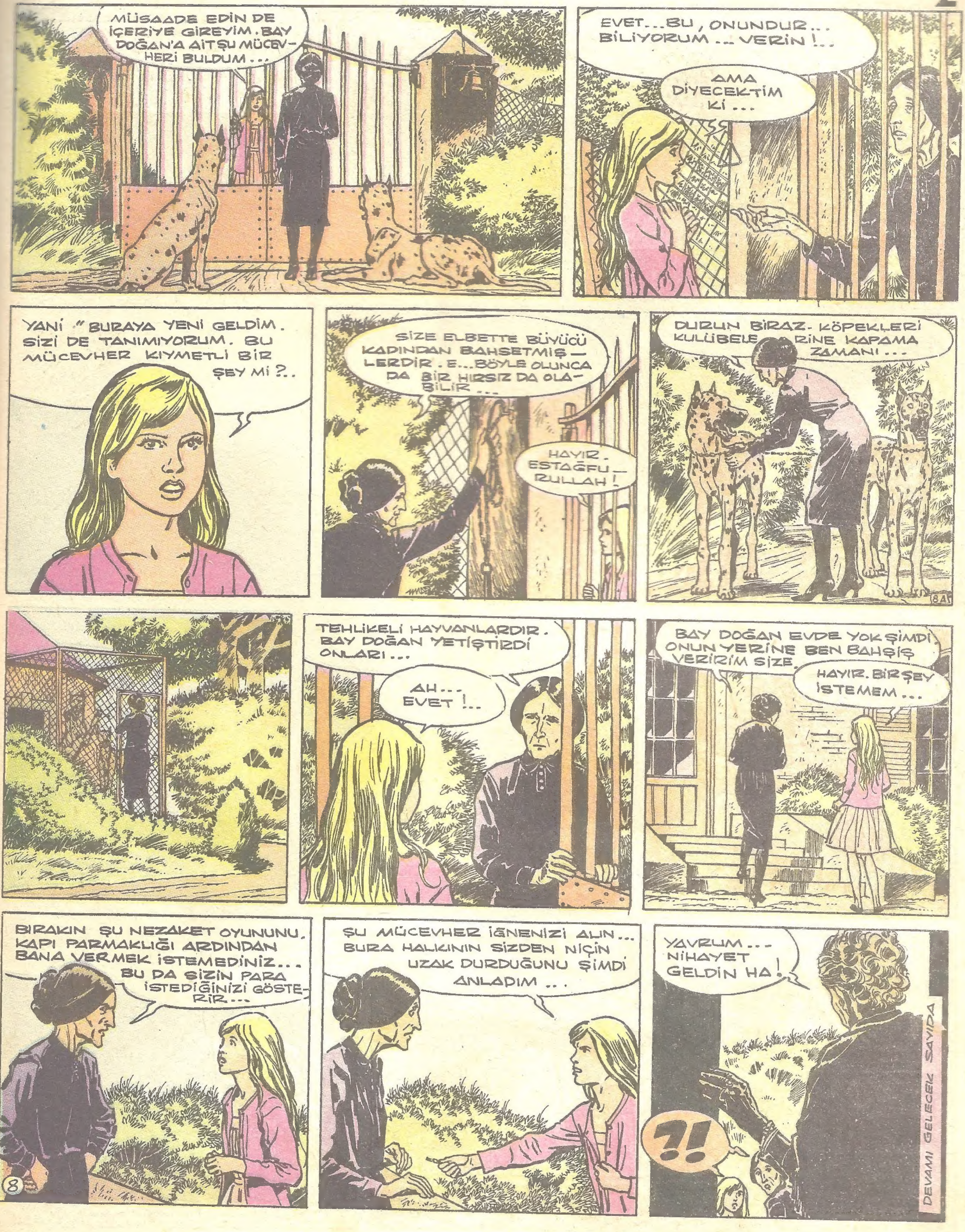
MÜSAADE EDİN DE İÇERİYE GİREYİM. BAY DOĞAN'A AİT ŞU MÜCEV-HERİ BULDUM...
EVET...BU, ONUNDUR... BİLİYORUM... VERİN!..
AMA DİYECEKTİM Kİ...
YANİ "BURAYA YENİ GELDİM. SİZİ DE TANIMIYORUM. BU MÜCEVHER KIYMETLİ BİR ŞEY Mİ?..
SİZE ELBETTE BÜYÜCÜ KADINDAN BAHSETMİŞ-LERDİR. E...BÖYLE OLUNCA DA BİR HIRSIZ DA OLA-BİLİR...
HAYIR. ESTAĞFU-RULLAH!
DURUN BİRAZ. KÖPEKLERİ KULÜBELE RİNE KAPAMA ZAMANI...
TEHLİKELİ HAYVANLARDIR. BAY DOĞAN YETİŞTİRDİ ONLARI...
AH... EVET!..
BAY DOĞAN EVDE YOK ŞİMDİ. ONUN YERİNE BEN BAHŞİŞ VERİRİM SİZE.
HAYIR. BİRŞEY İSTEMEM...
BIRAKIN ŞU NEZAKET OYUNUNU. KAPI PARMAKLIĞI ARDINDAN BANA VERMEK İSTEMEDİNİZ... BU DA SİZİN PARA İSTEDİĞİNİZİ GÖSTE-RİR...
ŞU MÜCEVHER İĞNENİZİ ALIN... BURA HALKININ SİZDEN NİÇİN UZAK DURDUĞUNU ŞİMDİ ANLADIM...
YAVRUM... NİHAYET GELDİN HA!
?!
DEVAMI GELECEK SAYIDA

HIZLI İLE GOŞOLAR

Arjantinli zengin Cülyo Ramirez'le ahbap olan Hızlı, kendisini küçümseyen Goşo'lara meydan okumakta ve herkesi hayran bırakmaktadır.

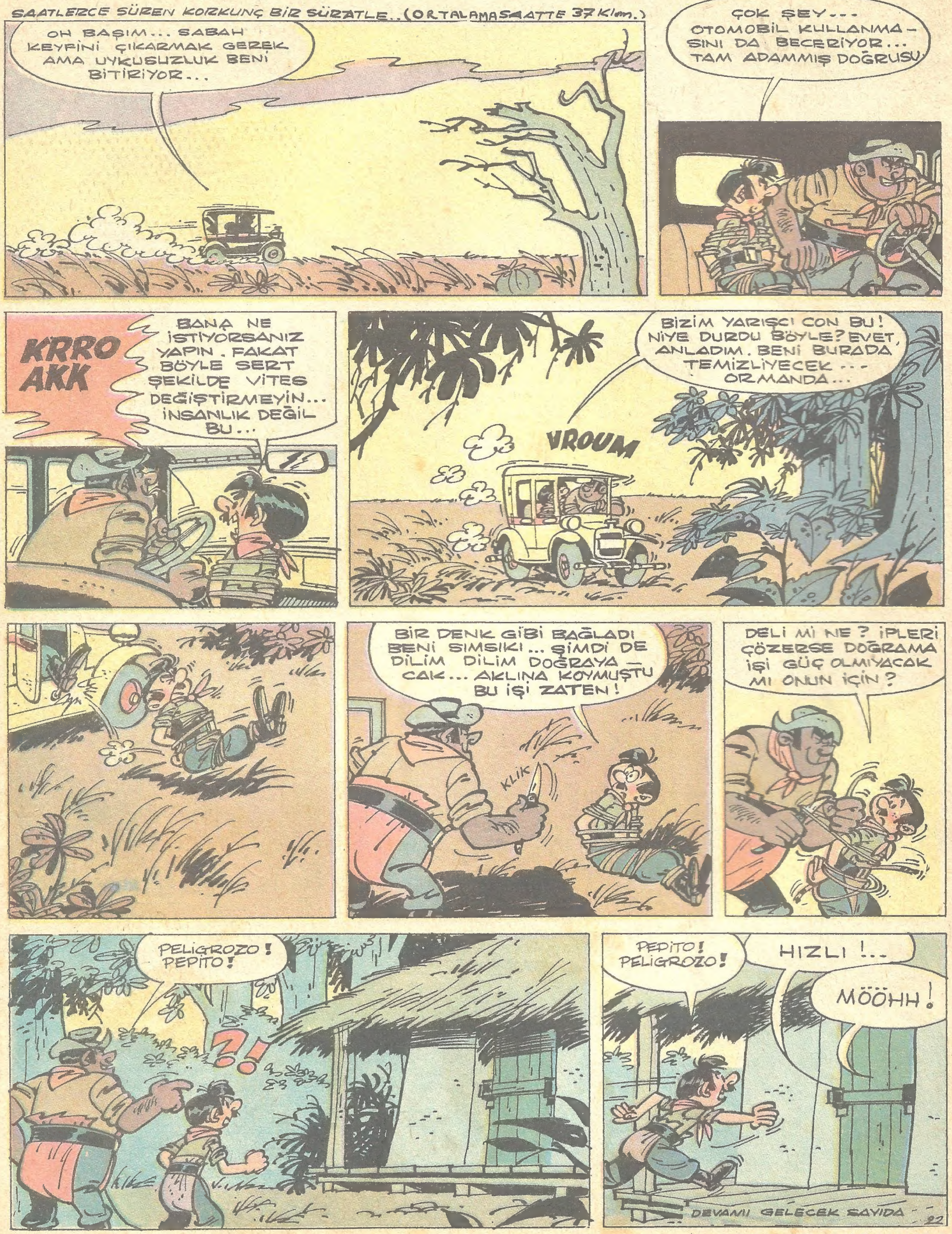

İDARE: Ankara cad. Cemal Nadir sok. N6:7 İstanbul BASILDIĞI YER: Web Ofset İleri Matbaacılık A.Ş. SAHİBİ: Erol Simavi YAZI İş. Md. Arslan Baran ABONE: Senelik 24, 6 Aylık 12, 3 Aylık 6 liradır.